

## Implementasi Sistem Penggajian Pegawai Berbasis Website Di Restoran Mbledeq

**Muhammad Fatchur Rozy**

Teknik Informatika, Universitas Muhammadiyah Gresik

Email: [ab5758zy@gmail.com](mailto:ab5758zy@gmail.com)

**Henny Dwi Bhakti**

Teknik Informatika, Universitas Muhammadiyah Gresik

Email : [hennydwi@umg.ac.id](mailto:hennydwi@umg.ac.id)

Korespondensi penulis : [ab5758zy@gmail.com](mailto:ab5758zy@gmail.com)

**Abstract.** *Technology is very embedded in our lives and our daily activities. The development of this technology makes many jobs easier. This technology can also solve many problems, one of which is business problems. The solution to the problems at the Mbledeq Restaurant can be overcome by creating a Website-Based Payroll System, which includes calculating employee salaries according to attendance, inputting employee data, and reporting employee pay slips. Building a web-based application system that can be used to meet the needs of Mbledeq Restaurant employees, this website-based website is expected to help the Admin process Mbledeq Restaurant payroll data and display details of salary slips received during one month of work. The method used in this research is Rapid Application Development (RAD). RAD is considered very suitable for this research because it is known to be fast in developing information systems. The method in this research consists of requirements planning, system design, and implementation. By considering the design, implementation, and objectives of creating an employee salary information system at MbledeQ Cafe&Resto Gresik, it can be concluded that building an employee salary information system at MbledeQ Cafe&Resto Gresik so that the employee salary information system becomes a comfortable place for employees to find their pay slips. The salary information system generates attendance reports, salaries & pay slips, which can be given to future employees and also makes it easier for admins to calculate employee salaries.*

**Keywords:** *Employee Payroll System, RAD, Technology, Website*

**Abstrak.** Teknologi sudah sangat melekat pada kehidupan kita dan aktifitas keseharian kita. Perkembangan teknologi ini memudahkan banyak pekerjaan. Teknologi ini juga dapat memecahkan banyak masalah, salah satunya adalah masalah bisnis. Penyelesaian permasalahan yang ada di Restoran Mbledeq tersebut dapat diatasi dengan pembuatan Sistem Penggajian Berbasis Website, yang di dalamnya mencakup perhitungan gaji pegawai sesuai absensi, penginputan data pegawai, dan laporan slip gaji pegawai. Membangun sistem aplikasi berbasis web dapat digunakan untuk memenuhi kebutuhan pegawai Restoran Mbledeq, berbasis website ini diharapkan dapat membantu Admin mengolah data penggajian Restoran Mbledeq dan menampilkan detail slip gaji yang diterima selama satu bulan bekerja. Metode yang digunakan dalam penelitian ini adalah Rapid Application Development (RAD). RAD dirasa sangat cocok dengan penelitian ini karena dikenal cepat dalam pengembangan sistem informasi. Metode pada penelitian ini terdiri dari requirement planning, design system dan implementation. Dengan mempertimbangkan perancangan, implementasi, dan tujuan pembuatan sistem informasi gaji karyawan di MbledeQ Cafe&Resto Gresik, dapat diambil kesimpulan membangun sistem informasi gaji karyawan di MbledeQ Cafe&Resto Gresik sehingga sistem informasi gaji karyawan menjadi tempat yang nyaman bagi karyawan untuk menemukan slip gaji mereka. Sistem informasi gaji menghasilkan laporan kehadiran, gaji & slip gaji, yang dapat diberikan kepada karyawan selanjutnya dan juga memudahkan admin untuk menghitung gaji pegawai.

**Kata kunci:** Sistem Penggajian Karyawan, RAD, Teknologi, Website

## **1. LATAR BELAKANG**

Teknologi sudah sangat melekat pada kehidupan kita dan aktifitas keseharian kita. Perkembangan teknologi ini memudahkan banyak pekerjaan. Teknologi ini juga dapat memecahkan banyak masalah, salah satunya adalah masalah bisnis. Pelaku bisnis harus menggunakan teknologi untuk bertahan dan bersaing di era modern ini. Pengelola restoran dan rumah makan masih banyak yang belum mengikuti perkembangan teknologi informasi, seperti tidak menggunakan sistem penggajian karyawan berbasis web atau aplikasi software untuk mengelola administrasi. [1]

Proses pengolahan data gaji pegawai di Restoran Mbledeq masih dalam bentuk manual dan melalui arsip-arsip yang kemudian direkap melalui excel dimana hal ini membutuhkan waktu yang cukup lama pada proses perhitungannya. Sehingga untuk proses perhitungan slip gaji seringkali mengalami keterlambatan dan perlu ketelitian agar tidak terjadi kesalahan dalam perhitungan

Penelitian dari Rio Orlando berjudul “Implementasi Sistem Penggajian Restoran menggunakan Metode bagi hasil berbasis website” dengan hasil penelitian yaitu bagi hasil dari pemilik dana dan pengelolaan dana[1]. Penelitian dari Rohmat Taufiq, Risma Rohmatul Ummah, Irfan Nasrullah dan Angga Aditya Permana berjudul “Rancang Bangun Sistem Informasi Penggajian Pegawai Berbasis Web di Madrasah Ibtidaiyah Nurul Huda Kota Tangerang” dengan hasil pengembangan sistem penggajian dapat melakukan efisiensi dan meningkatkan kinerja operasional[2]. Penelitian dari Rina Gustina, Henny Leidiyana berjudul “SISTEM INFORMASI PENGGAJIAN KARYAWAN BERBASIS WEB MENGGUNAKAN FRAMEWORK LARAVEL” dengan hasil penelitian yaitu penulis berharap perusahaan akan memperoleh kemudahan dalam menginput data dan menyusun laporan penggajian menjadi lebih cepat dan lebih efisien[3] . Penelitian dari Mochamad Subchan Mauludin, Ana Durul Firdaus berjudul “DESAIN SISTEM INFORMASI PENGGAJIAN KARYAWAN BERBASIS WEB” dengan hasil penelitian yaitu sistem penggajian terbukti mempermudah dan mempercepat proses pengolahan data penggajian , serta meminimalisir kesalahan [4] . Penelitian dari Sri Mulyani, Achmad Sidik, Atika Sari berjudul “Sistem Informasi Aplikasi Penggajian Karyawan Berbasis Web Pada PT Panca Cipta Abadi” dengan hasil penelitian yaitu pembuatan sistem ini telah menghasilkan sebuah sistem yang dapat mempermudah untuk tahap perhitungan gaji, meliputi perhitungan hari kerja, perhitungan lembur dan insentif-insentif yang biasa diterima serta pembuatan slip gaji secara otomatis, sehingga menghasilkan informasi yang lebih efektif dan efisien[5]. Penyelesaian

permasalahan yang ada di Restoran Mbledeq tersebut dapat diatasi dengan pembuatan Sistem Penggajian Berbasis Website, yang didalamnya mencakup perhitungan gaji pegawai sesuai absensi, penginputan data pegawai, dan laporan slip gaji pegawai. Sehingga hal tersebut yang membuat penulis menyusun Laporan Kerja Praktek ini dengan judul : **“Implementasi Sistem Penggajian Pegawai Berbasis Website Di Restoran MBLEDEG”**.

Membangun sistem aplikasi berbasis web dapat digunakan untuk memenuhi kebutuhan pegawai Restoran Mbledeq. Oleh karena itu, sistem penggajian berbasis website ini diharapkan dapat membantu Admin mengolah data penggajian Restoran Mbledeq dan menampilkan detail slip gaji yang diterima selama satu bulan bekerja. Karena itu sekarang, Admin Restoran Mbledeq tidak perlu lagi memakai slip gaji manual. Manfaat menggunakan slip gaji berbasis web adalah bahwa mereka mengurangi kesalahan perhitungan dan menjadi lebih efisien dan peneliti bermaksud untuk menerapkan suatu sistem penggajian yang dapat diakses melalui web sehingga penghitungan dapat dilakukan dengan lebih efisien dan efektif. Diharapkan bahwa aplikasi ini akan membantu pemilik restoran.

## **2. KAJIAN TEORITIS**

### **2.1 SISTEM**

Sistem adalah suatu kesatuan yang terdiri dari komponen-komponen atau unsur-unsur yang dihubungkan bersama untuk mencapai tujuan tertentu.

### **2.2 SISTEM PENGGAJIAN**

Sistem penggajian merupakan suatu bentuk pembayaran berkala dari suatu perusahaan kepada karyawannya, yang dapat didasarkan pada kontrak kerja. Oleh karena itu hakikat gaji adalah membayar pegawai secara periodik. Dari sudut pandang menjalankan bisnis, gaji dapat dianggap sebagai biaya yang diperlukan untuk menjalankan bisnis.

### **2.3 MANAJEMEN SDM(SUMBER DAYA MANUSIA)**

Manajemen sumber daya manusia adalah pengembangan sumber daya manusia yang meliputi perencanaan, pelaksanaan, perekrutan, pelatihan, pengembangan karir pegawai serta pelaksanaan inisiatif pengembangan organisasi 'suatu organisasi atau bisnis'. [6]

### **2.4 WEBSITE**

Definisi umum situs web adalah kumpulan halaman web terkait yang dapat diakses melalui Internet. Halaman web ini berisi informasi, seperti teks, gambar, video, atau

animasi. Website dapat digunakan untuk berbagai keperluan, seperti bisnis, pendidikan, hiburan dan lain-lain.[7]

## 2.5 CODEIGNITER

Codeigniter merupakan aplikasi open source berupa framework untuk membuat website dengan menggunakan bahasa pemrograman PHP. Tujuannya adalah untuk memungkinkan pengembangan proyek lebih cepat dibandingkan dengan menulis kode dasar atau terstruktur, dengan menyediakan banyak perpustakaan yang umum digunakan dalam prosesnya. Antarmuka yang sederhana dan struktur logis untuk mengakses perpustakaan ini membuat Codeigniter mudah digunakan dan dipelajari.

## 3. METODE PENELITIAN

Dalam pengembangan sistem penggajian karyawan ini akan menggunakan metode pengembangan Rapid Application Development (RAD). RAD (*Rapid Application Development*) adalah sebuah proses pengembangan perangkat lunak yang menekankan siklus pengembangan dengan waktu yang singkat.[8] Oleh karena itu digunakan dalam penelitian karena sangat cocok dalam penerapannya pada pengembangan sistem informasi penggajian karyawan. :

### a) Requirement Planning

Penerapan metodologi RAD dalam pembuatan aplikasi ini diawali dengan tahap perencanaan kebutuhan dan kebutuhan lokasi. Tolok ukur dalam pembuatan aplikasi ini adalah menganalisis kebutuhan pengguna, pengguna aplikasi ini meliputi pegawai dan administrator.[9]

### b) Perancangan sistem:

Tahap perancangan, Peneliti merancang sistem informasi dengan menggunakan metode pemodelan UML. Dalam hal ini aktivitas pengguna sangatlah penting, karena pada tahap inilah yang akan menentukan tahap implementasi. Oleh karena itu, pengguna diperbolehkan untuk mengajukan perbaikan jika masih terdapat perbedaan[10].

### c) Implementation :

Tahapan ini adalah tahap mengembangkan design system menjadi sebuah sistem informasi menggunakan codeigniter sebagai backend dengan PhpMyAdmin sebagai database ,selain itu sebelum website dapat diperlukan melakukan pengujian webstie , dalam penelitian ini jenis pengujian yang dipakai adalah User Accepment Test (UAT) seperti pada Gambar 1.

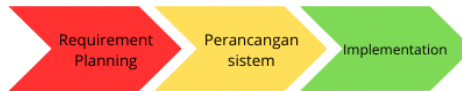

**Gambar 1 . RAD**

## **4. HASIL DAN PEMBAHASAN**

### **4.1 Requirement Planning**

Pada tahap ini, berdasarkan permasalahan yang terjadi pada proses bisnis yang sedang berjalan tersebut pada Restoran Mbledeq . Maka ,dalam hal ini dilakukan identifikasi guna mengetahui kebutuhan yang diperlukan oleh system dan pemecah masalah dengan pendekatan requirement analysis digunakan dengan melakukan interview dengan HRD Restoran Mbledeq.

### **4.2 Design System**

Tahap ini adalah pengembangan sistem dan alur sistem yang sesuai dengan kebutuhan yang diinginkan. Perancangan sistem ini adalah untuk memenuhi kebutuhan sistem pengguna dan memberikan gambaran yang jelas tentang program komputer yang akan membangun sistem baru. Pada penelitian kali ini diagram yang ditampilkan hanya use case diagram sebagai gambaran proses feature yang ada pada sistem yang dibuat.

### **4.3 System Implementation**

Tahap ini adalah pengembangan sistem dan alur sistem yang sesuai dengan kebutuhan yang diinginkan. Perancangan sistem ini adalah untuk memenuhi kebutuhan sistem pengguna dan memberikan gambaran yang jelas tentang program komputer yang akan membangun sistem baru.Pada penelitian kali ini diagram yang ditampilkan hanya flowchart,sebagai gambaran proses feature yang ada pada sistem yang dibuat.

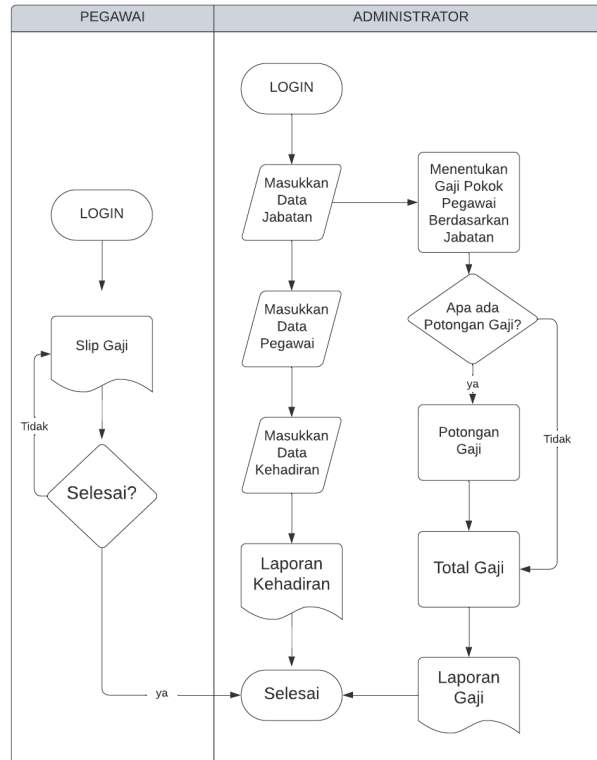

Gambar 2. Flowchart

### A. Halaman Login

Halaman Login dari sistem, dapat diakses oleh pengguna atau admin dengan memasukkan username dan password login, yang digunakan untuk bisa masuk ke menu utama, dari proses masuk sebagai admin dari penggajian dilakukan dengan mengisi user dan password login, seperti pada gambar 3 berikut.

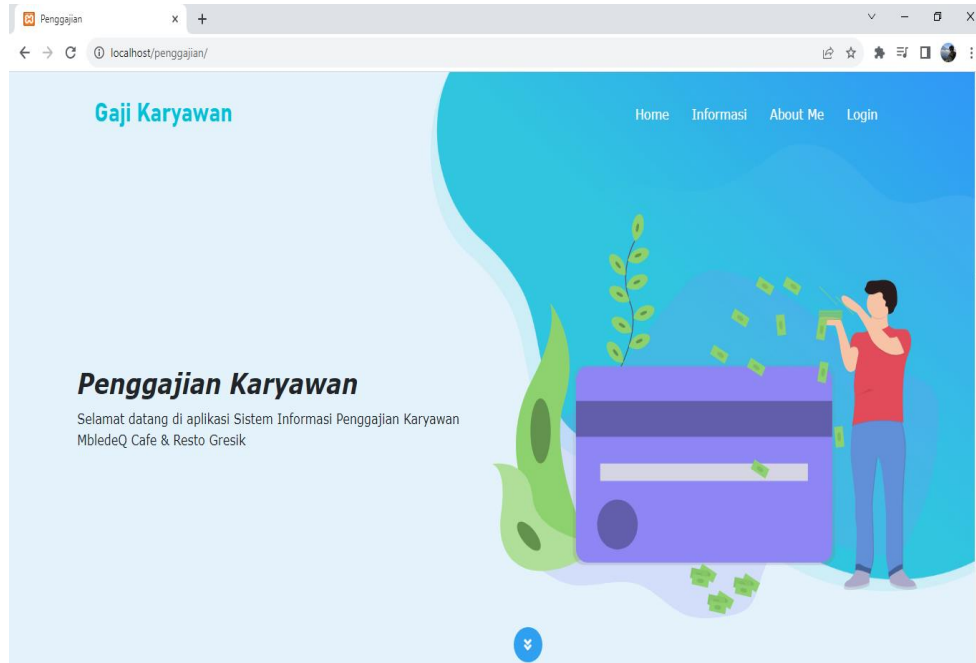

**Gambar 3 Halaman Login Admin Dan Pegawai**

## B. Halama Utama Admin

Halaman admin merupakan halaman awal jika masuk sebagai Admin. Di halaman ini menampilkan data admin yang masuk dengan memasukkan username dan password yang dimiliki. Di halaman ini tertera foto profil dan informasi data total pegawai, admin, jabatan dan kehadiran seperti pada gambar 4

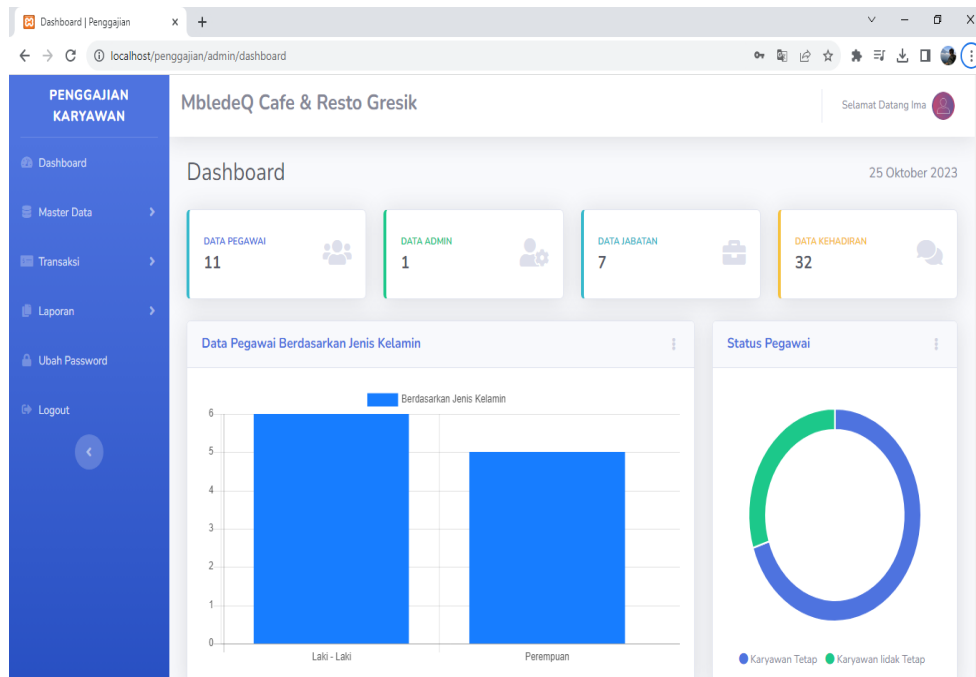

**Gambar 4 Halaman Utama Admin**

### C. Menu *sidebar* admin

Beberapa sidebar yang tersedia di dalam menu admin adalah dashboard, Master Data, Transaksaki, Laporan, Ubah Password untuk merubah password dan Logout.

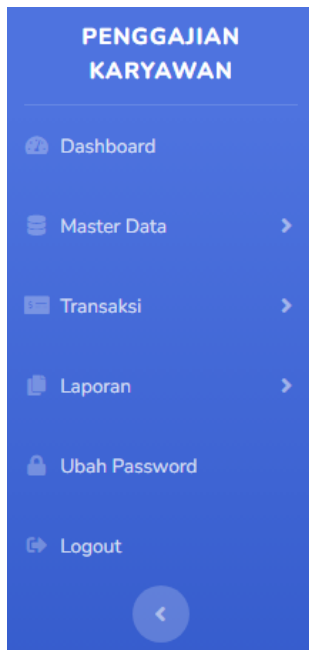

Gambar 5 Menu Awal

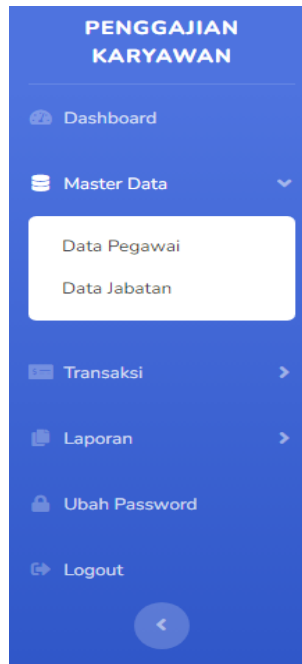

Gambar 6 Ketika memilih master data

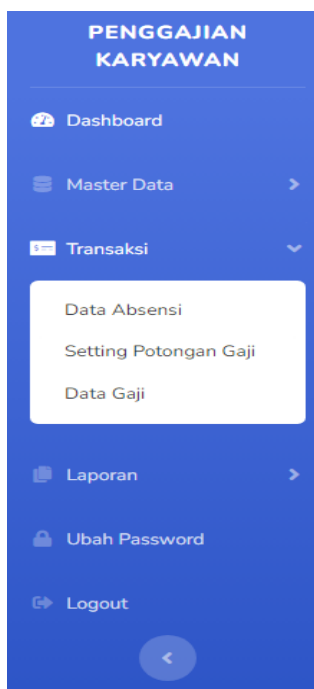

Gambar 7 Ketika memilih Transaksi

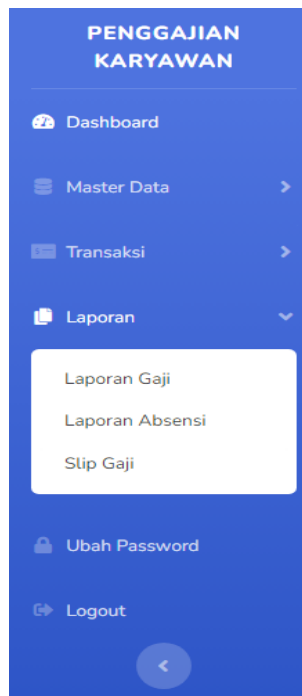

Gambar 8 Ketika memilih laporan



## D. Data Pegawai

Didalam halaman data pegawai terdapat informasi seluruh pegawai dan untuk melihat lebih detail data pegawai dapat memilih menu Master Data pilih Data Pegawai detail didalam kolom aksi yang nantinya akan ditunjukan ke dalam halaman tersebut. Untuk menambahkan data pegawai tekan tombol tambah yang berada diatas tabel.

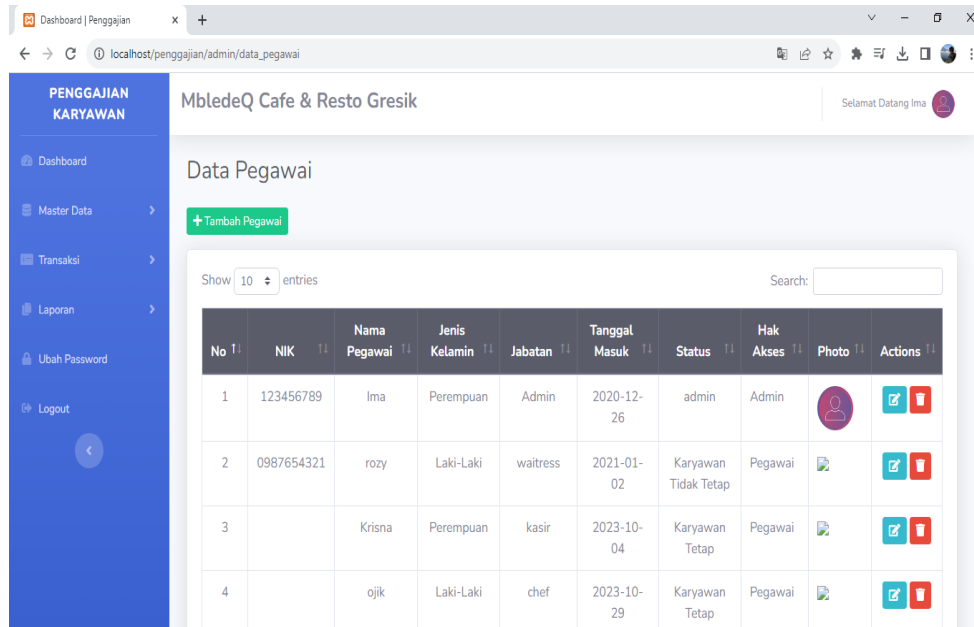

Dashboard | Penggajian

localhost/penggajian/admin/data\_pegawai

MbledeQ Cafe & Resto Gresik

Selamat Datang Ima

PENGGAJIAN KARYAWAN

Dashboard

Master Data

Transaksi

Laporan

Ubah Password

Logout

Data Pegawai

+ Tambah Pegawai

Show 10 entries

Search:

No	NIK	Nama Pegawai	Jenis Kelamin	Jabatan	Tanggal Masuk	Status	Hak Akses	Photo	Actions
1	123456789	Ima	Perempuan	Admin	2020-12-26	admin	Admin		
2	0987654321	rozy	Laki-Laki	waitress	2021-01-02	Karyawan Tidak Tetap	Pegawai		
3		Krisna	Perempuan	kasir	2023-10-04	Karyawan Tetap	Pegawai		
4		ojik	Laki-Laki	chef	2023-10-29	Karyawan Tetap	Pegawai		

**Gambar 9 Data Pegawai**

## E. Tambah Pegawai Baru

Untuk menambahkan data pegawai yang baru, disarankan mengisi semua form yang telah tertera. Beberapa form yang harus di isi untuk menambah pegawai baru antara lain NIK, Nama Pegawai, Username, Password, Jenis kelamin, Jabatan, Tanggal Masuk, Status, dan disarankan untuk memasukkan foto pegawai. Untuk Hak akses adalah pegawai, setelah memenuhi persyaratan maka untuk menyimpan data silahkan menekan tombol simpan yang terdapat dibawah form tersebut. Seperti pada gambar 10

**Gambar 10 Tambah Data Pegawai**

**F. Data Kehadiran**

Dalam menu Data Kehadiran pada aplikasi penggajian pegawai di MbledeQ Cafe & Resto Gresik. Pilih Bulan dan Tahun yang ingin ditampilkan. Tetapi sebelum ditampilkan, harap input Kehadiran pada form input kehadiran terlebih dahulu untuk mengisi data kehadiran pegawai seperti yang tertera pada gambar 11

No	NIK	Nama Pegawai	Jenis Kelamin	Jabatan	Hadir	Sakit	Alpha
1	123456789	Ima	Perempuan	admin	29	0	0
2		ojik	Laki-Laki	chef	29	0	0

**Gambar 11 Data Kehadiran**

## G. Form Input Kehadiran Pegawai

Dalam Form Input Kehadiran hanya administrator yang bisa mengisi kehadiran pegawai seperti yang tertera pada gambar 12

The screenshot shows the 'Form Input Absensi' page. At the top, there's a navigation sidebar for 'PENGGAJIAN KARYAWAN' with options: Dashboard, Master Data, Transaksi, Laporan, Ubah Password, and Logout. The main header area includes the company name 'MbledeQ Cafe & Resto Gresik' and a user greeting 'Selamat Datang Ima'. The main content area is titled 'Form Input Absensi' and contains a 'Generate Form' button. Below this, a message indicates 'Menampilkan Data Kehadiran Pegawai Bulan: 08 Tahun: 2023'. A table displays the attendance data for two employees:





No	NIK	Nama Pegawai	Jenias Kalamain	Jabatan	Hadir	Sakit	Alpha
1	123456789	Ima	Perempuan	admin	0	0	0
2		ojik	Laki-Laki	chef	0	0	0

**Gambar 12 Form Input Kehadiran Pegawai**

## H. Setting Potongan Gaji

Didalam setting potongan gaji, administrator mengatur potongan gaji pegawai dan admin yang sudah ditentukan oleh MbledeQ Cafe & Resto Gresik seperti yang tertera pada gambar 13.

The screenshot shows the 'Setting Potongan Gaji' page. At the top, there's a navigation sidebar for 'PENGGAJIAN KARYAWAN' with options: Dashboard, Master Data, Transaksi, Laporan, Ubah Password, and Logout. The main header area includes the company name 'MbledeQ Cafe & Resto Gresik' and a user greeting 'Selamat Datang Ima'. The main content area is titled 'Setting Potongan Gaji' and contains a '+Tambah Potongan' button and a search bar. Below this, a table displays the salary deduction settings for two categories:

No	Potongan Gaji	Jumlah Potongan	Aksi
1	Alpha	Rp. 100.000	 
2	Sakit	Rp. 0	 

**Gambar 13 Setting Potongan Gaji**

## I. Data Gaji Pegawai

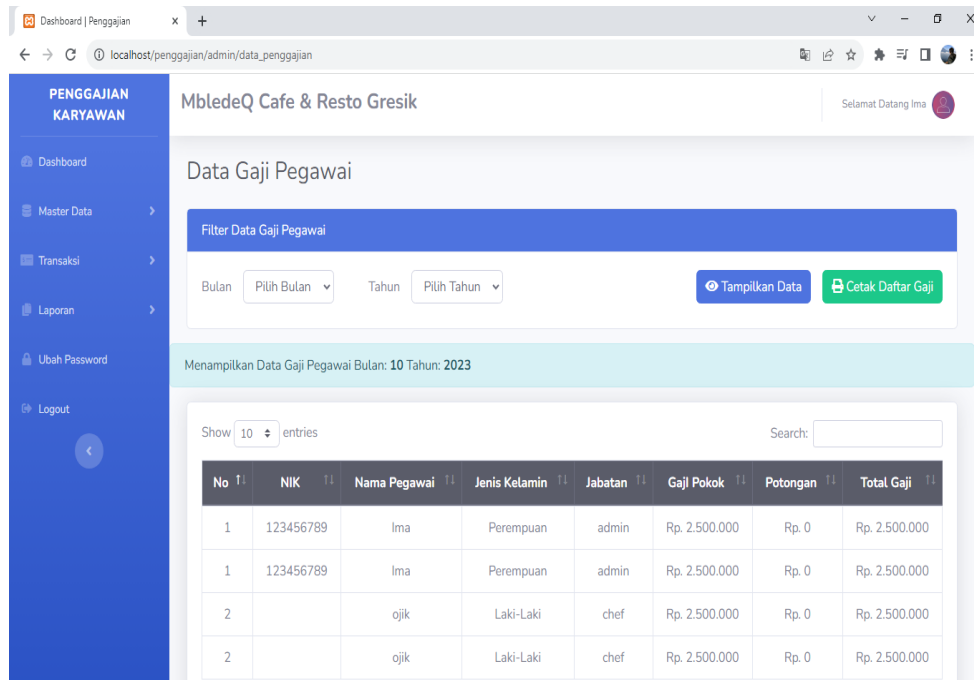

Gambar 14 Data Gaji Pegawai



Gambar 15 Hasil Cetak Data Gaji Pegawai

## J. Laporan Kehadiran Pegawai

Dalam menu Laporan Kehadiran pada sistem gaji pegawai di MbledeQ Cafe & Resto. Pilih Bulan berapa, Tahun berapa dan bisa melakukan cetak laporan kehadiran pegawai dan admin seperti gambar 16 dan akan muncul laporan seperti gambar 17.

MbledeQ Cafe & Resto Gresik

Selamat Datang Ima

Filter Laporan Absensi Pegawai

Bulan:

Tahun:

Copyright © Muhammad Fatchur Rozy | Penggajian 2023

**Gambar 16 Laporan Kehadiran Pegawai**

MbledeQ Cafe & Resto Gresik

Laporan Kehadiran Pegawai

Bulan : 10  
Tahun: 2023

No	NIK	Nama Pegawai	Jabatan	Hadir	Sakit	Alpha
1	123456789	Ima	admin	29	0	0
2		ojik	chef	29	0	0

**Gambar 17 Cetak Laporan Kehadiran**

### K. Laporan Slip Gaji

Dalam menu Laporan Slip Gaji pada sistem gaji pegawai di MbledeQ Cafe & Resto. Terdapat fitur slip gaji untuk melihat gaji pegawai, dan jika ingin melihat harus memilih bulan, tahun dan nama pegawai agar bisa melakukan Cetak Slip Gaji seperti gambar 18 dan hasil cetak yang tertera pada gambar 19.

MbledeQ Cafe & Resto Gresik

Selamat Datang Ima

Filter Slip Gaji Pegawai

Bulan:

Tahun:

Nama Pegawai:

Copyright © Muhammad Fatchur Rozy | Penggajian 2023

**Gambar 18 Filter Laporan Slip Gaji Pegawai**

**MbledeQ Cafe & Resto Gresik**  
Daftar Gaji Pegawai

Nama Pegawai : ojik  
NIK :  
Jabatan : chef  
Bulan : 01  
Tahun : 2023

No	Keterangan	Jumlah
1	Gaji Pokok	Rp. 2.500.000
2	Potongan	Rp. 0
Total Gaji :		Rp. 2.500.000

Pegawai  
ojik

Gresik, 26 Oct 2023  
MbledeQ Cafe & Resto  
Gresik,

**Gambar 19 Cetak Slip Gaji Pegawai**

### L. Ganti Password

Dalam Menu Ganti Password pada sistem gaji pegawai administrator dan pegawai memiliki menu yang sama seperti yang tertera pada gambar 20.

**Form Ganti Password**

Password Baru

Ulangi Password Baru

**Simpan**

**Gambar 20 Menu Ganti Password**

### M. Halaman Utama Pegawai

Halaman user merupakan halaman awal jika masuk sebagai pegawai. Di halaman ini menampilkan Data Pegawai yang masuk dengan memasukkan username dan password yang dimiliki. Di halaman ini tertera foto profil, informasi data pegawai dan data gaji seperti pada gambar 21.

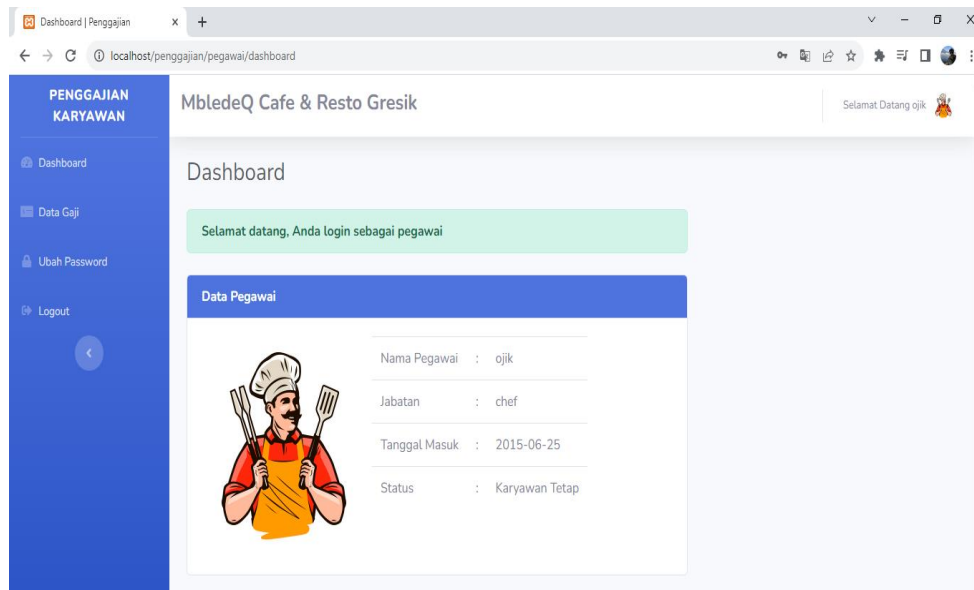

**Gambar 21 Halaman Utama Pegawai**

#### **N. Menu *Sidebar* Pegawai**

Beberapa sidebar yang tersedia di dalam menu pegawai adalah *dashboard*, data gaji dan Ganti Password yang sama seperti admin untuk merubah password yang diinginkan. Terakhir adalah *Logout* untuk keluar dari aplikasi seperti pada gambar 22.

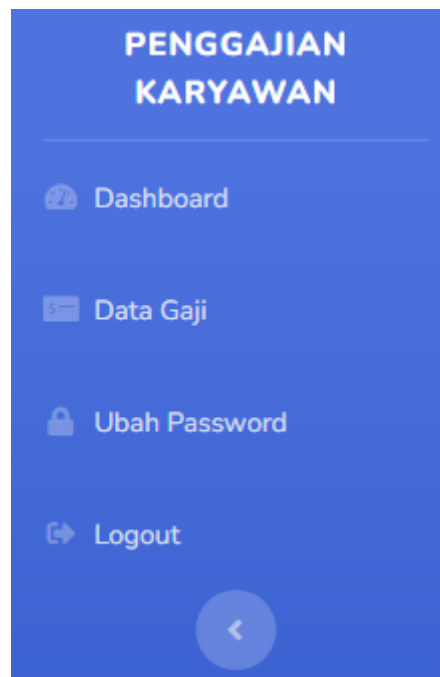

**Gambar 22 Menu *Sidebar* Pegawai**

## O. Data Gaji Pegawai

Halaman data gaji pegawai akan memperlihatkan bulan/tahun, gaji pokok, potongan, total gaji dan cetak slip. Halaman ini hanya pegawai yang mempunyai. Seperti gambar 23 dan 24.

Bulan/Tahun	Gaji Pokok	Potongan	Total Gaji	Cetak Slip
092023	Rp. 2.500.000	Rp. 0	Rp. 2.500.000	
012023	Rp. 2.500.000	Rp. 0	Rp. 2.500.000	

Copyright © Muhammad Fatchur Rozy | Penggajian 2023

**Gambar 23 Data Gaji User Pegawai**

Dashboard | Penggajian

localhost/penggajian/pegawai/data\_gaji/cetak\_slip/44

### MbledeQ Cafe & Resto Gresik

#### Daftar Gaji Pegawai

Nama Pegawai : ojik  
 NIK :  
 Jabatan : chef  
 Bulan : 09  
 Tahun : 2023

No	Keterangan	Jumlah
1	Gaji Pokok	Rp. 2.500.000
4	Potongan	Rp. 0
Total Gaji :		Rp. 2.500.000

Pegawai : ojik

Gresik, 26 Oct 2023  
 MbledeQ Cafe & Resto Gresik,  
 Gresik,

**Gambar 24 Cetak Slip Gaji Pegawai**

## 4.4 System Testing

Pengujian berguna untuk mengetahui seberapa baik kinerja suatu aplikasi sesuai dengan yang diharapkan dan mendeteksi adanya kekurangan pada aplikasi sebagai bahan evaluasi. Pengujian aplikasi dilakukan setelah aplikasi dikembangkan.. Pada tahap ini dilakukan pengujian terhadap aplikasi untuk mengetahui apakah memenuhi persyaratan dan layak untuk diterapkan pada restoran. Aplikasi lulus pengujian jika semua fungsinya berfungsi sesuai harapan. Uji aplikasi menggunakan User Acceptance Testing (UAT). Pengujian ini dilakukan terhadap sistem informasi penggajian karyawan untuk mengetahui apakah menu-menu pada aplikasi dapat berjalan dengan baik dan menghasilkan keluaran sesuai dengan yang diharapkan.



Aplikasi telah diuji dengan menggunakan browser Google Chrome. Aplikasi dapat berjalan dengan baik di browser tersebut dengan menggunakan table penguji pada lampiran.

## 5. KESIMPULAN DAN SARAN

### 5.1 Kesimpulan

Dengan mempertimbangkan perancangan, implementasi, dan tujuan pembuatan sistem informasi gaji karyawan di MbledeQ Cafe & Resto Gresik, dapat diambil kesimpulan yaitu membangun sistem informasi gaji karyawan di MbledeQ Cafe & Resto Gresik sehingga sistem informasi gaji karyawan menjadi tempat yang nyaman bagi karyawan untuk menemukan slip gaji mereka dan gaji pokok dihitung dengan menghitung jabatan dan kemudian memotong gaji berdasarkan data kehadiran. Sistem informasi gaji MbledeQ Café & Resto Gresik menghasilkan laporan kehadiran, gaji, dan slip gaji, yang dapat diberikan kepada karyawan selanjutnya dan juga memudahkan admin untuk menghitung gaji pegawai.

### 5.2 Saran

Saran yang dapat disampaikan sesuai selama menyelesaikan laporan tugas khusus ini. yaitu sebagai berikut :

1. Sistem informasi penggajian karyawan MbledeQ Café & Resto Gresik dapat dikembangkan lagi seperti menambahkan fitur kirim email slip gaji kepada setiap karyawan
2. Bagi MbledeQ Cafe & Resto Gresik dapat memberikan pengembangan sistem dengan melakukan tracking update nilai kehadiran pegawai sehingga memudahkan dalam pengolahan perekapan data gaji.

## DAFTAR REFERENSI

- [1] R. O. Grace, M. G. Bororing, S. Kom, and M. Kom, "IMPLEMENTASI SISTEM PENGGAJIAN RESTORAN MENGGUNAKAN METODE BAGI HASIL BERBASIS WEB."
- [2] R. Taufiq, R. R. Ummah, I. Nasrullah, D. Angga, and A. Permana, "Rancang Bangun Sistem Informasi Penggajian Pegawai Berbasis Web di Madrasah Ibtidaiyah Nurul Huda Kota Tangerang," vol. 4, no. 4, 2019, [Online]. Available: <http://openjournal.unpam.ac.id/index.php/JTSI/index>
- [3] R. Gustina and H. Leidiyana, "SISTEM INFORMASI PENGGAJIAN KARYAWAN BERBASIS WEB MENGGUNAKAN FRAMEWORK LARAVEL," *JSiI / Jurnal Sistem Informasi* /, vol. 7.

- [4] M. Subchan Mauludin and A. Durul Firdaus, “DESAIN SISTEM INFORMASI PENGGAJIAN KARYAWAN BERBASIS WEB,” *Media Elekrika*, vol. 12, no. 1, 2019, [Online]. Available: <http://jurnal.unimus.ac.id>
- [5] “295-1407-2-PB”.
- [6] Novi V, “Manajemen SDM: Pengertian, Fungsi, Tujuan, Manfaat dan Ruang Lingkup,” *Gramedia Blog*. Accessed: Oct. 18, 2023. [Online]. Available: <https://www.gramedia.com/literasi/manajemen-sdm/>
- [7] BAKRI, “Website : Pengertian, Fungsi, Jenis, dan Cara Membuatnya,” *biro administrasi kepegawaian, karir dan informasi(bakri) Universitas Medan Area*. Accessed: Oct. 18, 2023. [Online]. Available: <https://bakri.uma.ac.id/website-pengertian-fungsi-jenis-dan-cara-membuatnya/>
- [8] Iqbal Musyaffa, “Metode Pengembangan RAD (Rapid Application Development),” *Agus Hermanto*. Accessed: Oct. 20, 2023. [Online]. Available: <https://agus-hermanto.com/blog/detail/metode-pengembangan-rad-rapid-application-development>
- [9] C. Mandang, D. C. J. Wuisan, and J. G. L. Mandagi, “Penerapan Metode RAD dalam Merancang Aplikasi Web Proyek PLN UIP Sulbagut,” 2020.
- [10] D. Antoro, N. Anwar, M. B. Ulum, A. M. Widodo, and N. Erzed, “Rancang Bangun Sistem Penggajian Karyawan Menggunakan Metode Rapid Application Development (RAD).” [Online]. Available: <https://journals.upi-yai.ac.id/index.php/ikraith-informatika/issue/archive>